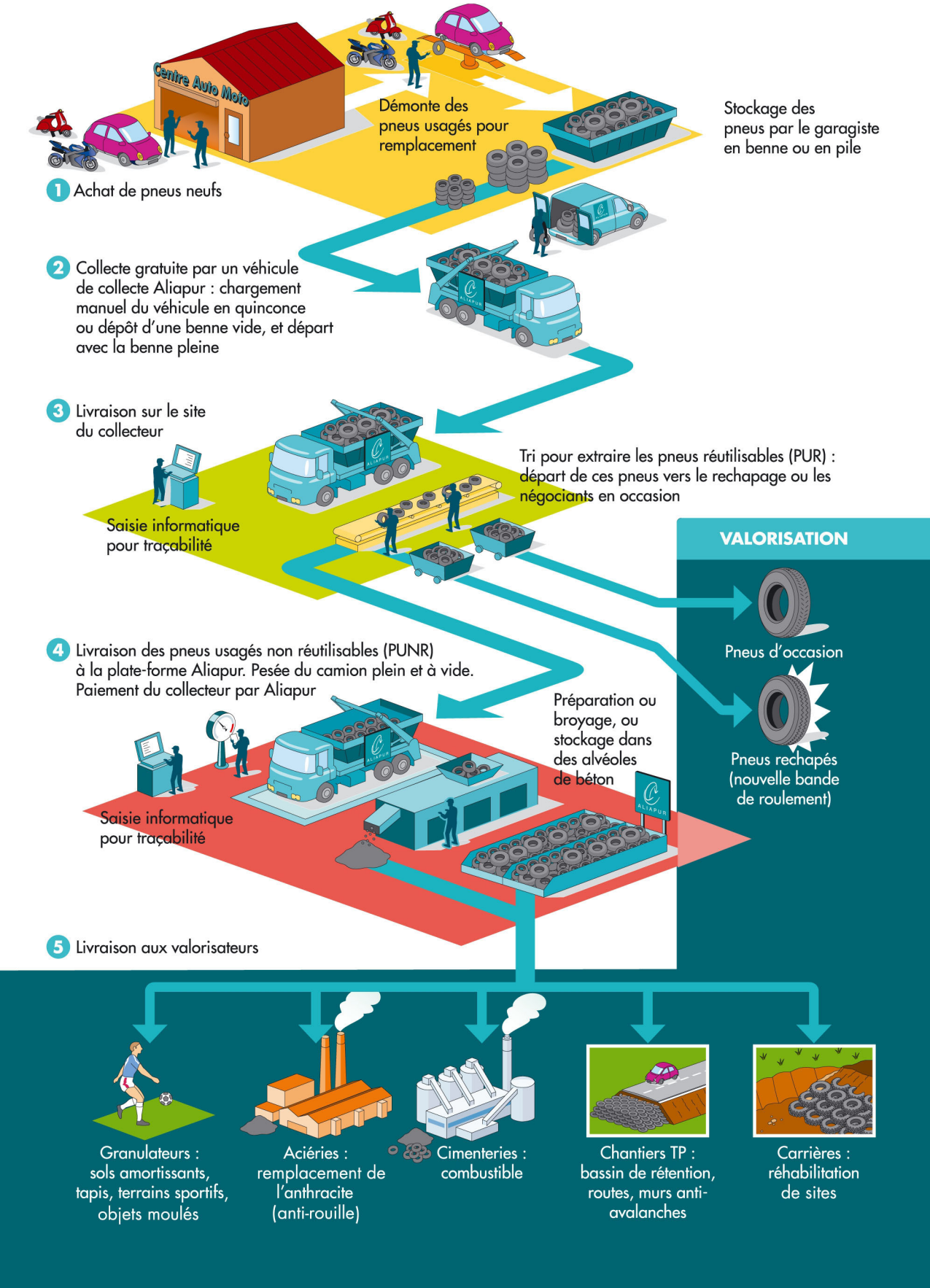
Centre Auto Moto
Démonte des pneus usagés pour remplacement
Stockage des pneus par le garagiste en benne ou en pile
1 Achat de pneus neufs
2 Collecte gratuite par un véhicule de collecte Aliapur : chargement manuel du véhicule en quinconce ou dépôt d'une benne vide, et départ avec la benne pleine
3 Livraison sur le site du collecteur
Tri pour extraire les pneus réutilisables (PUR) : départ de ces pneus vers le rechapage ou les négociants en occasion
Saisie informatique pour traçabilité
VALORISATION
Pneus d'occasion
Pneus rechapés (nouvelle bande de roulement)
4 Livraison des pneus usagés non réutilisables (PUNR) à la plate-forme Aliapur. Pesée du camion plein et à vide. Paiement du collecteur par Aliapur
Préparation ou broyage, ou stockage dans des alvéoles de béton
Saisie informatique pour traçabilité
5 Livraison aux valorisateurs
Granulateurs : sols amortissants, tapis, terrains sportifs, objets moulés
Aciéries : remplacement de l'anthracite (anti-rouille)
Cimenteries : combustible
Chantiers TP : bassin de rétention, routes, murs anti-avalanches
Carrières : réhabilitation de sites